

LEGENDA

CLASSE 2 - Fattibilità con moderate limitazioni

La classe comprende le zone nelle quali sono state individuate moderate limitazioni all'edilizia e possono edificare ed al modulo della destinazione d'uso, che possono variare in base alle diverse situazioni. Per gli interventi vengono stabiliti alcuni vincoli e sono previste limitazioni di opere di difesa. Per gli interventi vengono stabiliti alcuni vincoli e sono previste limitazioni di opere di difesa. Per gli interventi vengono stabiliti alcuni vincoli e sono previste limitazioni di opere di difesa.

2

CLASSE 3 - Fattibilità con consistenti limitazioni

La classe comprende le zone nelle quali sono state individuate consistenti limitazioni all'edilizia e possono edificare ed al modulo della destinazione d'uso per le condizioni di attuazione del progetto. Per gli interventi vengono stabiliti alcuni vincoli e sono previste limitazioni di opere di difesa. Per gli interventi vengono stabiliti alcuni vincoli e sono previste limitazioni di opere di difesa.

3a

La classe comprende le zone nelle quali sono state individuate consistenti limitazioni all'edilizia e possono edificare ed al modulo della destinazione d'uso per le condizioni di attuazione del progetto. Per gli interventi vengono stabiliti alcuni vincoli e sono previste limitazioni di opere di difesa. Per gli interventi vengono stabiliti alcuni vincoli e sono previste limitazioni di opere di difesa.

3b

La classe comprende le zone nelle quali sono state individuate consistenti limitazioni all'edilizia e possono edificare ed al modulo della destinazione d'uso per le condizioni di attuazione del progetto. Per gli interventi vengono stabiliti alcuni vincoli e sono previste limitazioni di opere di difesa. Per gli interventi vengono stabiliti alcuni vincoli e sono previste limitazioni di opere di difesa.

3c

La classe comprende le zone nelle quali sono state individuate consistenti limitazioni all'edilizia e possono edificare ed al modulo della destinazione d'uso per le condizioni di attuazione del progetto. Per gli interventi vengono stabiliti alcuni vincoli e sono previste limitazioni di opere di difesa. Per gli interventi vengono stabiliti alcuni vincoli e sono previste limitazioni di opere di difesa.

3d

La classe comprende le zone nelle quali sono state individuate consistenti limitazioni all'edilizia e possono edificare ed al modulo della destinazione d'uso per le condizioni di attuazione del progetto. Per gli interventi vengono stabiliti alcuni vincoli e sono previste limitazioni di opere di difesa. Per gli interventi vengono stabiliti alcuni vincoli e sono previste limitazioni di opere di difesa.

3e

La classe comprende le zone nelle quali sono state individuate consistenti limitazioni all'edilizia e possono edificare ed al modulo della destinazione d'uso per le condizioni di attuazione del progetto. Per gli interventi vengono stabiliti alcuni vincoli e sono previste limitazioni di opere di difesa. Per gli interventi vengono stabiliti alcuni vincoli e sono previste limitazioni di opere di difesa.

3f

La classe comprende le zone nelle quali sono state individuate consistenti limitazioni all'edilizia e possono edificare ed al modulo della destinazione d'uso per le condizioni di attuazione del progetto. Per gli interventi vengono stabiliti alcuni vincoli e sono previste limitazioni di opere di difesa. Per gli interventi vengono stabiliti alcuni vincoli e sono previste limitazioni di opere di difesa.

4a

La classe comprende le zone nelle quali sono state individuate consistenti limitazioni all'edilizia e possono edificare ed al modulo della destinazione d'uso per le condizioni di attuazione del progetto. Per gli interventi vengono stabiliti alcuni vincoli e sono previste limitazioni di opere di difesa. Per gli interventi vengono stabiliti alcuni vincoli e sono previste limitazioni di opere di difesa.

4

CLASSE 4 - Fattibilità con gravi limitazioni

La classe comprende le zone nelle quali sono state individuate gravi limitazioni all'edilizia e possono edificare ed al modulo della destinazione d'uso per le condizioni di attuazione del progetto. Per gli interventi vengono stabiliti alcuni vincoli e sono previste limitazioni di opere di difesa. Per gli interventi vengono stabiliti alcuni vincoli e sono previste limitazioni di opere di difesa.

4

La classe comprende le zone nelle quali sono state individuate gravi limitazioni all'edilizia e possono edificare ed al modulo della destinazione d'uso per le condizioni di attuazione del progetto. Per gli interventi vengono stabiliti alcuni vincoli e sono previste limitazioni di opere di difesa. Per gli interventi vengono stabiliti alcuni vincoli e sono previste limitazioni di opere di difesa.

4a

La classe comprende le zone nelle quali sono state individuate gravi limitazioni all'edilizia e possono edificare ed al modulo della destinazione d'uso per le condizioni di attuazione del progetto. Per gli interventi vengono stabiliti alcuni vincoli e sono previste limitazioni di opere di difesa. Per gli interventi vengono stabiliti alcuni vincoli e sono previste limitazioni di opere di difesa.

4

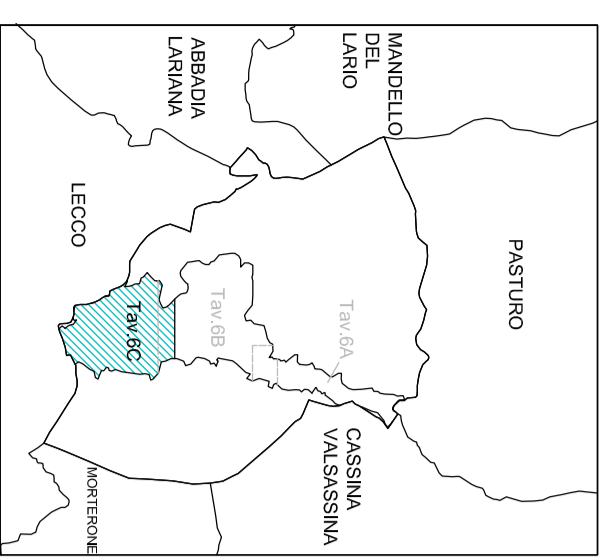
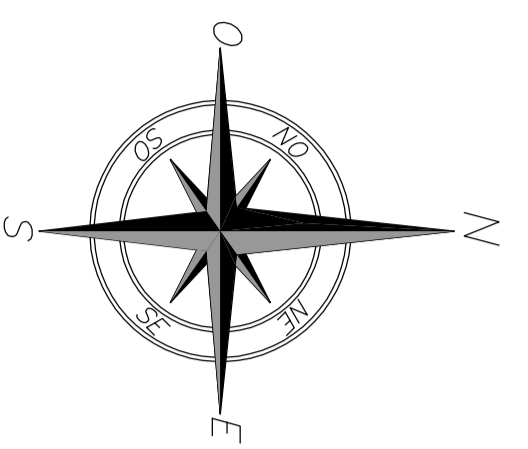

COMUNE DI BALLABIO
PROVINCIA DI LECCO

**STUDIO GEOLOGICO DI SUPPORTO AL PIANO
DEL GOVERNO DEL TERRITORIO
AI SENSI DELLA L.R. 11 MARZO 2005 N. 12 E D.G.R. 28 MAGGIO N. 87374**

Edizione: **Tav. 6C**

CARTA DI FATTIBILITÀ GEOLOGICA ZONA MERIDIONALE

| Revisori | Settimane | Prima emissione | AV | MR | MR |
|----------|-----------|-----------------|----|----|----|
| 1 | 1 | 1 | | | |
| 2 | | | | | |
| 3 | | | | | |
| 4 | | | | | |

| Data | Scala | Descrizione | Redatto | Controllato | Approvato |
|------|-------|-------------|---------|-------------|-----------|
| | | | | | |

SETTEMBRE 2009 1:2.000

SCALA 1:2.000

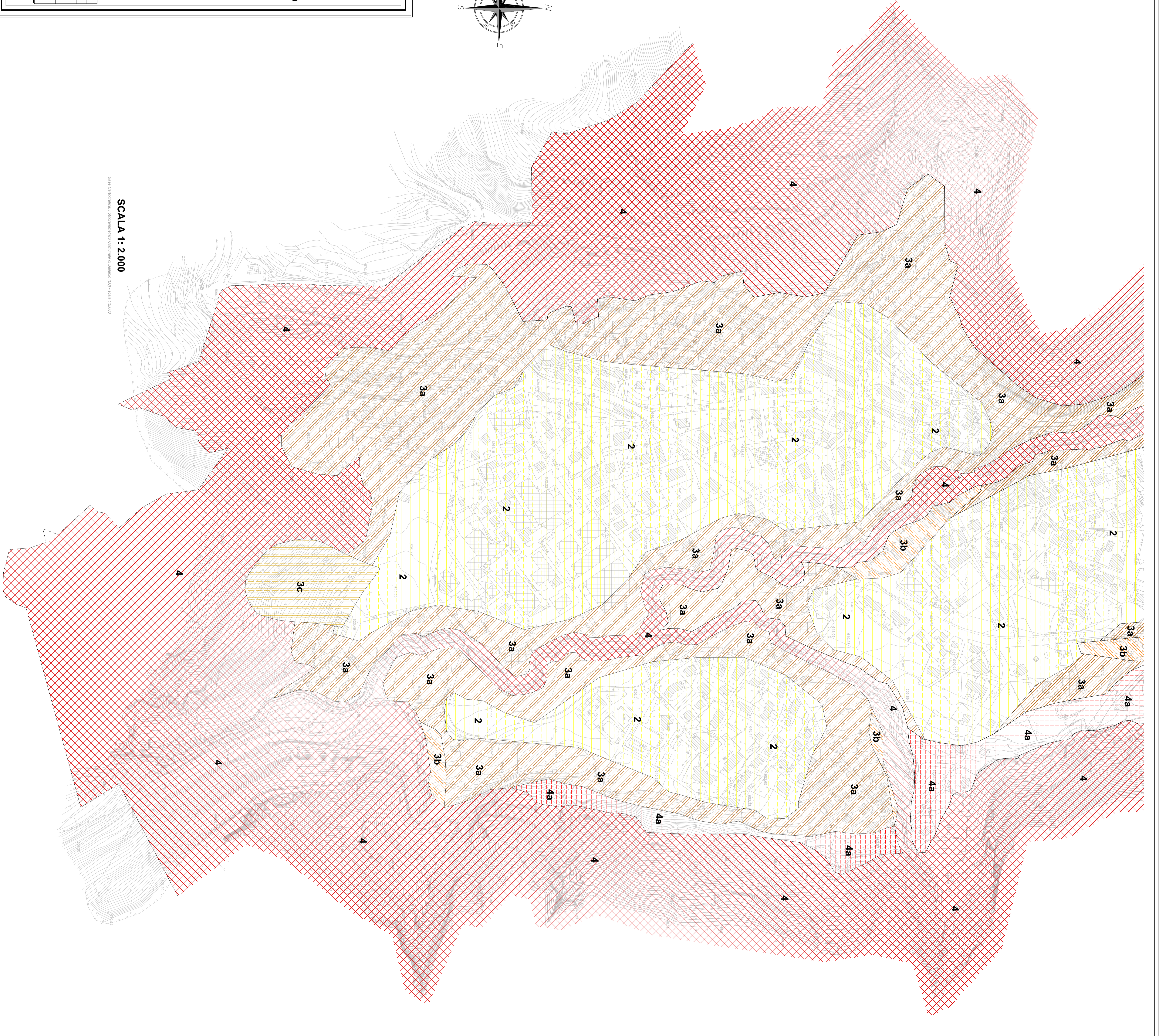

STUDIO GEOLOGICO TECNICO LECCO E C.A.S. DI MASSIMO RIVA GEOLOGO
Via Padova, 16 - Lecco - Tel. 0341/760011 - Fax 0341/760012
www.sgt.it